

# COMISIÓN DE ADMINISTRACIÓN Y PRERROGATIVAS

---

INFORME CUATRIMESTRAL  
ENERO AL MES DE ABRIL 2016

**OFICINAS CENTRALES**

Bruselas No. 118 Col. Villa Universidad C.P. 58060 Tel. (443) 322 14 00, Morel

**OFICINAS DE CONTRALORÍA Y FISCALIZACIÓN**

José Trinidad Esparza No. 31, Fracc. Arboledas Valladolid, C.P. 58337, Tels. (443) 334 0503 y 324 6476, Morelia, Michoacán, México

[www.iem.org.mx](http://www.iem.org.mx)

## ÍNDICE

<b>PRESENTACIÓN.....</b>	<b>4</b>
<b>MARCO NORMATIVO: .....</b>	<b>5</b>
<b>I. PROGRAMA: .....</b>	<b>6</b>
<b>I.1 Objetivo general: .....</b>	<b>6</b>
I.1.1 Objetivos específicos: .....	6
I.1.2 Líneas de acción:.....	6
I.1.3 Actividades de la Comisión de Administración.....	7
<b>II. INFORMES PRESUPUESTALES POR CIERRE DE EJERCICIO 2014.....</b>	<b>8</b>
<b>II.1 Presupuesto 2014.....</b>	<b>8</b>
<b>II.2 Plantilla a diciembre del 2014.....</b>	<b>9</b>
<b>II.3 Ingresos obtenidos por multas a partidos políticos durante el ejercicio 2014.....</b>	<b>10</b>
<b>III. INFORME PRESUPUESTAL 2015.....</b>	<b>11</b>
<b>III.1 Presupuesto 2015.....</b>	<b>11</b>
III.1.1 Resumen general por capítulos.....	11
<b>III.2 Estado del ejercicio del presupuesto por capítulo del gasto.....</b>	<b>12</b>
III.2.1 Capítulo 1000 Servicios Personales.....	12
III.2.2 Plantilla de personal en proceso electoral ordinario 2015.....	13
III.2.2.1 Plantilla de personal en proceso electoral ordinario 2015 en Órganos Desconcentrados.....	14
III.2.3 Capítulo 2000 Materiales y Suministros.....	14
III.2.4 Capítulo 3000. Servicios Generales.....	15
III.2.5 Capítulo 4000. Transferencias.....	16
III.2.6 Capítulo 5000. Bienes muebles, inmuebles e intangibles.....	16

### OFICINAS CENTRALES

Bruselas No. 118 Col. Villa Universidad C.P. 58060 Tel. (443) 322 14 00, Morelia, Michoacán, México

### OFICINAS DE CONTRALORÍA Y FISCALIZACIÓN

José Trinidad Esparza No. 31, Fracc. Arboledas Valladolid, C.P. 58337, Tels. (443) 334 0503 y 324 6476, Morelia, Michoacán, México  
www.lem.org.mx

III.3 Estado analítico de ingresos presupuestales.....	17
III.4 Transferencias.....	18
<b>IV. PRESUPUESTO EJERCIDO EN EL PROCESO ELECTORAL EXTRAORDINARIO 2015 - 2016.....</b>	<b>22</b>
IV.1 Presupuesto Ejercido.....	22
IV.2 Plantilla de personal en proceso electoral extraordinario 2015 – 2016.....	23
IV.2.1 Plantilla de personal en proceso electoral extraordinario 2015 – 2016 en Órganos Desconcentrados.....	24
<b>V. EJERCICIO 2016.....</b>	<b>25</b>
V.1 PRESUPUESTO EJERCIDO EJERCICIO 2016.....	25
V.2 PRERROGATIVAS ENTREGADAS A PARTIDOS POLÍTICOS DURANTE EL PRIMER CUATRIMESTRE DEL EJERCICIO 2016.....	25
V.3 PLANTILLA DEL PERSONAL DEL PRIMER CUATRIMESTRE DEL EJERCICIO 2016.....	26
V.4 TRANSFERENCIAS.....	27
<b>VI. ACTIVIDADES REALIZADAS POR LA VOCALÍA DE ADMINISTRACIÓN DURANTE EL PERIODO DE ENERO AL MES DE ABRIL DEL EJERCICIO 2016 A LAS CUALES LA COMISIÓN DE ADMINISTRACIÓN Y PRERROGATIVAS DIO SEGUIMIENTO: .....</b>	<b>28</b>
<b>VII. ACTIVIDADES A DESARROLLAR PARA EL EJERCICIO 2016 – 2017 DE LA COMISIÓN DE ADMINISTRACIÓN Y PRERROGATIVAS.....</b>	<b>31</b>
VII.1 PLAN DE TRABAJO DE LA COMISIÓN DE ADMINISTRACIÓN 2016 - 2017 .....	31

**OFICINAS CENTRALES**

Bruselas No. 118 Col. Villa Universidad C.P. 58060 Tel. (443) 322 14 00, Morelia, Michoacán, México

**OFICINAS DE CONTRALORÍA Y FISCALIZACIÓN**

José Trinidad Esparza No. 31, Fracc. Arboledas Valladolid, C.P. 58337, Tels. (443) 334 0503 y 324 6476, Morelia, Michoacán, México

www.lem.org.mx

## **PRESENTACIÓN**

El presente informe hace referencia a las actividades realizadas por la comisión de Administración y Prerrogativas de los meses de enero, febrero, marzo y abril, así como los informes presupuestales por cierre de ejercicio correspondiente al 2014 y 2015, que incluyen los presupuestos y las ampliaciones autorizadas para la organización de proceso electoral ordinario 2014 - 2015 y extraordinario 2015 de la fórmula de diputados de distrito XII con cabecera en Hidalgo, Michoacán, y la relativa al ayuntamiento de Sahuayo, Michoacán.

Se hace referencia al ejercicio presupuestal 2014 por tratarse de un proceso electoral bianual que para efectos del ejercicio del gasto se vincula con el ejercicio 2015

Así mismo, hace referencia a la administración general del Instituto Electoral de Michoacán en actividades ordinarias, así como del gasto en los comicios extraordinarios en Sahuayo e Hidalgo, las plantillas de personal, cancelación de contrataciones eventuales y partidas presupuestales por proceso electoral extraordinario.

El 23 de febrero de 2016, se realiza la designación del Mtro. Humberto Urquiza Martínez como Presidente de la Comisión de Administración, con quien se presenta el nuevo Plan de Trabajo de la Comisión, prevaleciendo el inicio de los programas de evaluación, capacitación y actualización de manuales y procedimientos de las diferentes áreas del Instituto.

### **OFICINAS CENTRALES**

Bruselas No. 118 Col. Villa Universidad C.P. 58060 Tel. (443) 322 14 00, Morelia, Michoacán, México

### **OFICINAS DE CONTRALORÍA Y FISCALIZACIÓN**

José Trinidad Esparza No. 31, Fracc. Arboledas Valladolid, C.P. 58337, Tels. (443) 334 0503 y 324 6476, Morelia, Michoacán, México

[www.iem.org.mx](http://www.iem.org.mx)

**MARCO NORMATIVO:**

**Constitución Política de los Estados Unidos Mexicanos.**

**Ley General de Partidos Políticos.**

**Ley General de Instituciones y Procedimientos Electorales.**

**Constitución Política del Estado Libre y Soberano de Michoacán de Ocampo**

**Ley de Planeación Hacendaria, Presupuesto, Gasto Público y Contabilidad Gubernamental del Estado de Michoacán de Ocampo.**

**Código Electoral del Estado de Michoacán de Ocampo.**

- a) Artículo 35. Integración y atribuciones de las Comisiones del Consejo General.
- b) Artículo 42, Atribuciones del Vocal de Administración y Prerrogativas.
- c) Artículos 110 al 113, Financiamiento Público a Partidos Políticos.

**Ley de Adquisiciones, Arrendamiento y Prestación de Servicios Relacionados con bienes muebles e inmuebles del Estado de Michoacán de Ocampo.**

**Reglamento de la Ley de Adquisiciones, Arrendamiento y Prestación de Servicios Relacionados con bienes muebles e inmuebles del Estado de Michoacán de Ocampo.**

**Reglamento para el Funcionamiento de las Comisiones del Consejo General del Instituto Electoral de Michoacán.**

**Reglamento de Adquisiciones, Arrendamientos y Servicios del Instituto Electoral de Michoacán.**

**OFICINAS CENTRALES**

Bruselas No. 118 Col. Villa Universidad C.P. 58060 Tel. (443) 322 14 00, Morelia, Michoacán, México

**OFICINAS DE CONTRALORÍA Y FISCALIZACIÓN**

José Trinidad Esparza No. 31, Fracc. Arboledas Valladolid, C.P. 58337, Tels. (443) 334 0503 y 324 6476, Morelia, Michoacán, México.  
[www.iem.org.mx](http://www.iem.org.mx)

**I. PROGRAMA: ABASTECIMIENTO DE RECURSOS FINANCIEROS, MATERIALES Y HUMANOS PARA EL CUMPLIMIENTO DE FUNCIONES Y ATRIBUCIONES DEL ORGANO.**

**I.1 Objetivo general:** Dar seguimiento y apoyo a la Vocalía de Administración y Prerogativas en sus funciones de satisfacer las necesidades financieras del órgano central y los órganos desconcentrados, con base en los principios de austeridad y racionalidad en el ejercicio del gasto.

**I.1.1 Objetivos específicos:**

I.1.1.1 Abastecimiento de requisiciones de insumos y suministros para el cumplimiento de las necesidades del órgano central y órganos desconcentrados.

I.1.1.2 Supervisar las dispersiones de sueldos y salarios para personal del órgano central y órganos desconcentrados en su caso.

I.1.1.3 Revisar el pago de Servicios generales de oficinas centrales y comités municipales y distritales en su caso.

I.1.1.4 Informe del trámite y suministro de prerogativas a partidos políticos.

**I.1.2 Líneas de acción:**

I.1.2.1 Supervisar la ejecución racional del gasto.

I.1.2.2 Analizar los resultados obtenidos en la aplicación de medios electrónicos en la dispersión de fondos revolventes y dispersión de nóminas.

I.1.2.3 Fortalecer la transparencia del ejercicio del gasto, verificando la productividad con base en los resultados operativos.

I.1.2.4 Supervisar las economías generadas por compras consolidadas de insumos.

I.1.2.5 Aplicar el pago de prerogativas a partidos políticos en los tiempos y formas establecidas por la legislación en materia electoral.

I.1.2.6 Valorar y maximizar el desempeño laboral.

I.1.2.7 Mejorar el desempeño institucional a través del fortalecimiento de competencias laborales, actualización, preparación, desarrollo profesional e individual del personal.

I.1.2.8 Actualizar de procedimientos organizacionales.

**OFICINAS CENTRALES**

Bruselas No. 118 Col. Villa Universidad C.P. 58060 Tel. (443) 322 14 00, Morelia, Michoacán, México

**OFICINAS DE CONTRALORÍA Y FISCALIZACIÓN**

José Trinidad Esparza No. 31, Fracc. Arboledas Valladolid, C.P. 58337, Tels. (443) 334 0503 y 324 6476, Morelia, Michoacán, México

[www.iem.org.mx](http://www.iem.org.mx)

### **I.1.3 Actividades de la Comisión de Administración.**

En el período que se informa, la Comisión de Administración y Prerrogativas sesionó en 3 ocasiones.

Los asuntos más relevantes tratados en sesión de Comisión de Administración son los siguientes:

#### **I.1.3.1 Revisión del ejercicio del gasto 2014.**

I.1.3.1.1 Revisión de los capítulos y partidas que conformaron la ampliación presupuestal 2014.

I.1.3.1.2. Plantilla del personal durante el proceso electoral ordinario 2014.

#### **I.1.3.2 Informe del ejercicio del gasto 2015.**

I.1.3.2.1. Informe del ejercicio presupuestal 2015

I.1.3.2.2. Plantilla del personal que laboró en el ejercicio 2015.

I.1.3.2.3. Informe de los gastos relevantes ejercidos en el ejercicio 2015.

I.1.3.2.4. Informe del presupuesto ejercido en Órganos Desconcentrados en el ejercicio 2015.

#### **I.1.3.3 Revisión del ejercicio del gasto por proceso electoral extraordinario 2015 - 2016.**

I.1.3.3.1. Informe del ejercicio presupuestal por proceso electoral extraordinario 2015 - 2016.

I.1.3.3.2. Plantilla del personal que laboró en el proceso electoral extraordinario 2015 - 2016.

I.1.3.3.3. Gastos relevantes ejercidos en el proceso electoral extraordinario 2015 - 2016.

I.1.3.3.4. Informe del presupuesto ejercido en Órganos Desconcentrados en el proceso electoral extraordinario 2015 - 2016.

#### **I.1.3.4 Se sesionó para realizar el cambio de Presidente de la Comisión de Administración.**

I.1.3.5 Informe y autorización del Plan de Trabajo de la Comisión de Administración durante el ejercicio 2016 – 2017 relativos a los siguientes puntos:

I.1.3.5.1. Lineamientos de Evaluación para Funcionarios y Personal.

I.1.3.5.2. Elaboración del Programa de Formación y Capacitación para el personal del Instituto.

I.1.3.5.3. Actualización de Manuales y Procedimientos Organizacionales.

#### **OFICINAS CENTRALES**

Bruselas No. 118 Col. Villa Universidad C.P. 58060 Tel. (443) 322 14 00, Morelia, Michoacán, México

#### **OFICINAS DE CONTRALORÍA Y FISCALIZACIÓN**

José Trinidad Esparza No. 31, Fracc. Arboledas Valladolid, C.P. 58337, Tels. (443) 334 0503 y 324 6476, Morelia, Michoacán, México  
[www.iem.org.mx](http://www.iem.org.mx)

## II. INFORMES PRESUPUESTALES POR CIERRE DE EJERCICIO 2014

Al tratarse de un presupuesto bianual con la organización de un proceso electoral que involucra dos ejercicios simultáneos (2014 y 2015), se informa el comportamiento del ejercicio 2014 de la siguiente manera:

### II.1 Presupuesto 2014

#### RESUMEN POR CAPÍTULO

CAPÍTULO	APROBADO	PAGADO
1000 SERVICIOS PERSONALES.	40,848,900.52	48,353,804.92
2000 MATERIALES Y SUMINISTROS.	1,145,493.75	1,764,269.03
3000 SERVICIOS GENERALES.	6,916,681.57	10,102,486.38
4000 TRANSFERENCIAS, ASIGNACIONES, SUBSIDIOS Y OTRAS	50,964,980.16	71,959,890.25
5000 BIENES MUEBLES, INMUEBLES E INTANGIBLES.	0.00	1,687,737.58
<b>TOTALES</b>	<b>99,876,056.00</b>	<b>133,868,188.16</b>

**Nota:** Las transferencias realizadas para proporcionar suficiencia presupuestal a las partidas que conforman los diferentes capítulos del presupuesto del Instituto, son aprobados y autorizados por la Junta Estatal Ejecutiva.

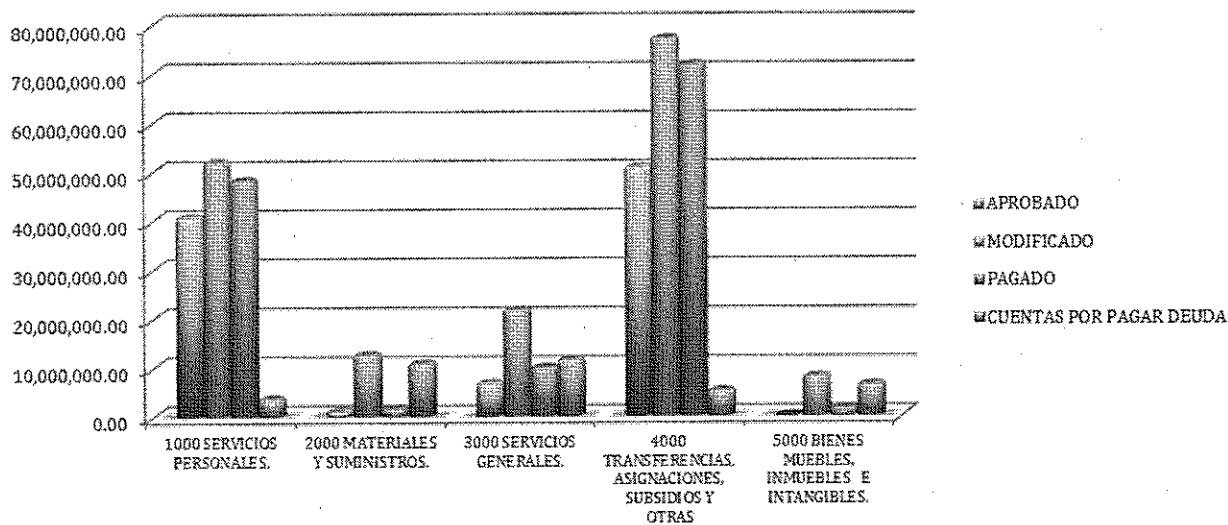

#### OFICINAS CENTRALES

Bruselas No. 118 Col. Villa Universidad C.P. 58060 Tel. (443) 322 14 00, Morelia, Michoacán, México

#### OFICINAS DE CONTRALORÍA Y FISCALIZACIÓN

José Trinidad Esparza No. 31, Fracc. Arboledas Valladolid, C.P. 58337, Tels. (443) 334 0503 y 324 6476, Morelia, Michoacán, México

www.iem.org.mx



II.2 Plantilla a diciembre del 2014

**PLANTILLA AL MES DE DICIEMBRE DE 2014  
PERMANENTES**

CANTIDAD	CATEGORÍA
1	PRESIDENTE
6	CONSEJERO ELECTORAL
1	SECRETARIO EJECUTIVO
4	VOCAL
1	CONTRALOR INTERNO
1	JEFE DE UNIDAD FISCALIZACION "A"
1	SECRETARIO PARTICULAR
3	JEFE DE UNIDAD "A"
3	JEFE DE DEPARTAMENTO "A"
12	JEFE DE DEPARTAMENTO "B"
1	JEFE DE DEPARTAMENTO "C"
4	TÉCNICO ESPECIALIZADO ECONOMICO ADMINISTRATIVO
18	TÉCNICO PROFESIONAL "A"
1	TÉCNICO PROFESIONAL "B"
2	AUXILIAR "A"
4	SECRETARIA "A"
<b>63</b>	

**PLANTILLA AL MES DE DICIEMBRE DE 2014  
EVENTUALES**

CANTIDAD	CATEGORÍA
1	JEFA DE UNIDAD DEL VOTO DE LOS MICHOACANOS
1	JEFE DE DEPARTAMENTO "D"
3	JEFE DE DEPARTAMENTO "E"
1	COORDINADOR DE ENLACES
1	ASESOR DE LA UNIDAD DE ORGANOS DESCONCENTRADOS
4	TÉCNICO ESPECIALIZADO "E"
19	ENLACE ELECTORAL
9	TÉCNICO PROFESIONAL "D"
7	TÉCNICO PROFESIONAL "E"
1	TÉCNICO PROFESIONAL "F"
1	AUXILIAR "D"
1	AUXILIAR "E"
1	SECRETARIA "E"
<b>50</b>	

**OFICINAS CENTRALES**

Brusejas No. 118 Col. Villa Universidad C.P. 58060 Tel. (443) 322 14 00, Morelia, Michoacán, México

**OFICINAS DE CONTRALORÍA Y FISCALIZACIÓN**

José Trinidad Esparza No. 31, Fracc. Arboledas Valladolid, C.P. 58337, Tels. (443) 334 0503 y 324 6476, Morelia, Michoacán, México  
www.lem.org.mx

### II.3 Ingresos obtenidos por multas a partidos políticos durante el ejercicio 2014

	LEY DE		LEY DE	
	INGRESOS ESTIMADA	INGRESOS MODIFICADA	INGRESOS DEVENGADO	INGRESOS RECAUDADOS
<b>MULTAS A PARTIDOS POLITICOS</b>	0.00	3,990,316.94	3,990,316.94	3,990,316.94
PAN	0.00	1,650,465.24	1,650,465.24	1,650,465.24
PRI	0.00	269,409.49	269,409.49	269,409.49
PRD	0.00	1,756,596.26	1,756,596.26	1,756,596.26
PT	0.00	274,052.16	274,052.16	274,052.16
PVEM	0.00	26,076.26	26,076.26	26,076.26
MC	0.00	4,705.19	4,705.19	4,705.19
NA	0.00	9,012.34	9,012.34	9,012.34
<b>TOTALES</b>	<b>0.00</b>	<b>3,990,316.94</b>	<b>3,990,316.94</b>	<b>3,990,316.94</b>

**OFICINAS CENTRALES**

Bruselas No. 118 Col. Villa Universidad C.P. 58060 Tel. (443) 322 14 00, Morelia, Michoacán, México

**OFICINAS DE CONTRALORÍA Y FISCALIZACIÓN**

José Trinidad Esparza No. 31, Fracc. Arboledas Valladolid, C.P. 58337, Tels. (443) 334 0503 y 324 6476, Morelia, Michoacán, México  
www.iem.org.mx

### III. INFORME PRESUPUESTAL 2015

#### III.1 Presupuesto 2015

##### INFORME PRESUPUESTAL 2015

Presupuesto autorizado por el Congreso del Estado	\$ 536,132,729.00
Ampliación autorizada por el Consejo del IEM	\$ 56,894,419.14
Ampliación efectivamente entregada por la S.F.A.	\$ 28,000,000.00
Recursos generados por multas a partidos políticos	\$ 5,092,899.08
Recursos autogenerados	\$ 3,194,960.17
Pendiente de aplicar recurso proceso extraordinario (-)	\$ 5,815,880.01
Diferencia pendiente de entregar por S.F.A.	\$ 28,894,419.14

#### III.1.1 Resumen general por capítulos

##### RESUMEN GENERAL POR CAPITULOS

CAPITULO	A PROBA DO	EJERCIDO
1000 SERVICIOS PERSONALES.	183,609,319.23	177,169,972.16
2000 MATERIALES Y SUMINISTROS.	38,696,209.18	44,540,437.68
3000 SERVICIOS GENERALES.	103,842,608.59	69,526,639.96
4000 TRANSFERENCIAS, ASIGNACIONES, SUBSIDIOS Y OTRAS.	209,604,392.00	211,620,379.28
5000 BIENES MUEBLES, INMUEBLES E INTANGIBLES.	472,200.00	2,928,600.95
6000 INVERSION PÚBLICA	0.00	0.00
<b>TOTALES</b>	<b>536,132,729.00</b>	<b>505,366,430.03</b>

**Nota:** Las transferencias realizadas para proporcionar suficiencia presupuestal a las partidas que conforman los diferentes capítulos del presupuesto del Instituto, son aprobados y autorizados por la Junta Estatal Ejecutiva.

#### OFICINAS CENTRALES

Brusejas No. 118 Col. Villa Universidad C.P. 58060 Tel. (443) 322 14 00, Morelia, Michoacán, México

#### OFICINAS DE CONTRALORÍA Y FISCALIZACIÓN

José Trinidad Esparza No. 31, Fracc. Arboledas Valladolid, C.P. 58337, Tels. (443) 334 0503 y 324 6476, Morelia, Michoacán, México

www.iem.org.mx

**NOTA INFORMATIVA**

Gasto correspondiente al ejercicio 2014 pagado con recursos 2015	38,164,107.39
( - ) Cuentas por pagar	24,583,093.39
( + ) Reintegro por prerrogativas por obtención del voto	11,006.96
( + ) Reintegro por candidaturas independientes proceso electoral ordinario	159,914.73
( + ) Reintegro por candidaturas independientes proceso electoral	128,387.82
<b>REINTEGRO TOTAL A LA SECRETARÍA DE FINANZAS Y ADMINISTRACIÓN DEL ESTADO DE MICHOACÁN DE OCAMPO</b>	<b>13,880,323.51</b>

**III.2 Estado del ejercicio del presupuesto por capítulo del gasto**

**III.2.1 Capítulo. 1000 Servicios Personales**

Agrupar las remuneraciones del personal al servicio del Instituto, tales como: sueldos, salarios, dietas, honorarios asimilables al salario, prestaciones y gastos de seguridad social, obligaciones laborales y otras prestaciones derivadas de una relación laboral; pudiendo ser de carácter permanente o transitorio.

**CAPITULO 1000**

1000 SERVICIOS PERSONALES	APROBADO	EJERCIDO
REMUNERACION AL PERSONAL DE CARÁCTER PERMANENTE.	25,252,427.97	24,975,711.15
REMUNERACIÓN AL PERSONAL DE CARÁCTER TRANSITORIO.	122,036,599.85	49,134,503.02
REMUNERACIONES ADICIONALES Y ESPECIALES.	12,104,768.10	81,400,225.29
SEGURIDAD SOCIAL.	14,453,385.91	7,478,706.66
OTRAS PRESTACIONES SOCIALES Y ECONÓMICAS.	9,712,137.40	14,180,728.04
<b>TOTALES CAPÍTULO 1000</b>	<b>183,609,319.23</b>	<b>177,169,972.16</b>

**Nota:** Las transferencias realizadas para proporcionar suficiencia presupuestal a las partidas que conforman los diferentes capítulos del presupuesto del Instituto, son aprobados y autorizados por la Junta Estatal Ejecutiva.

**OFICINAS CENTRALES**

Bruselas No. 118 Col. Villa Universidad C.P. 58060 Tel. (443) 322 14 00, Morelia, Michoacán, México

**OFICINAS DE CONTRALORÍA Y FISCALIZACIÓN**

José Trinidad Esparza No. 31, Fracc. Arboledas Valladolid, C.P. 58337, Tels. (443) 334 0503 y 324 6476, Morelia, Michoacán, México

www.iem.org.mx

III.2.2 Plantilla de personal en proceso electoral ordinario 2015

**PLANTILLA EN PROCESO ELECTORAL ORDINARIO 2015**

**PERMANENTES**

CANTIDAD	PUESTO
1	PRESIDENTE
6	CONSEJERO ELECTORAL
1	SECRETARIO EJECUTIVO
4	VOCAL
1	JEFE DE UNIDAD FISCALIZACION "A"
1	CONTRALOR INTERNO
1	SECRETARIO PARTICULAR
3	JEFE DE UNIDAD "A"
3	JEFE DE DEPARTAMENTO "A"
12	JEFE DE DEPARTAMENTO "B"
1	JEFE DE DEPARTAMENTO "C"
4	TECNICO ESPECIALIZADO ECONOMICO ADMINISTRATIVO
18	TECNICO PROFESIONAL "A"
1	TECNICO PROFESIONAL "B"
2	AUXILIAR "A"
4	SECRETARIA "A"
<b>63</b>	

**PLANTILLA EN PROCESO ELECTORAL ORDINARIO 2015**

**EVENTUALES**

CANTIDAD	PUESTO
1	JEFA DE UNIDAD DEL VOTO DE LOS MICHOACANOS
1	JEFE DE DEPARTAMENTO "D"
3	JEFE DE DEPARTAMENTO "E"
1	ASESOR DE LA UNIDAD DE ORGANOS DESCONCENTRADOS
1	COORDINADOR DE ENLACES
19	ENLACE ELECTORAL
4	TECNICO ESPECIALIZADO "E"
24	TECNICO PROFESIONAL "D"
15	TECNICO PROFESIONAL "E"
5	TECNICO PROFESIONAL "F"
2	AUXILIAR "D"
5	AUXILIAR "E"
1	AUXILIAR "F"
2	AUXILIAR DE BODEGA
3	SECRETARIA "D"
1	SECRETARIA E
<b>88</b>	

**OFICINAS CENTRALES**

Bruselas No. 118 Col. Villa Universidad C.P. 58060 Tel. (443) 322 14 00, Morelia, Michoacán, México

**OFICINAS DE CONTRALORÍA Y FISCALIZACIÓN**

José Trinidad Esparza No. 31, Fracc. Arboledas Valladolid, C.P. 58337, Tels. (443) 334 0503 y 324 6476, Morelia, Michoacán, México

www.lem.org.mx

### III.2.2.1 Plantilla de personal en proceso electoral ordinario 2015 en Órganos Desconcentrados

PERSONAL DE LOS COMITES			
	DISTRITAL	MUNICIPAL	TOTAL
INTEGRANTES	146	440	586
CONSEJEROS	96	368	464
<b>TOTAL</b>	<b>242</b>	<b>808</b>	<b>1050</b>

### III.2.3 Capítulo 2000 Materiales y Suministros

Comprende la adquisición y consumo de toda clase de materiales y suministros requeridos para la prestación de servicios y para el desempeño de las actividades administrativas, correspondientes a la operación del Instituto durante el ejercicio fiscal 2015.

CAPÍTULO 2000		
2000 MATERIALES Y SUMINISTROS.	APROBADO	EJERCIDO
MATERIALES DE ADMINISTRACION, EMISION DE DOCUMENTO	32,152,722.66	34,327,618.00
ALIMENTOS Y UTENSILIOS.	2,335,203.53	4,883,117.29
MATERIALES Y ARTICULOS DE CONSTRUCCION Y DE REPARACION	632,907.29	742,627.62
PRODUCTOS QUIMICOS, FARMACEUTICOS Y DE LABORATORIO	30,000.00	25,019.52
COMBUSTIBLES, LUBRICANTES Y ADITIVOS.	3,252,618.00	2,569,238.06
VESTUARIOS, BLANCOS, PRENDAS DE PROTECCION Y ARTICULOS	0.00	1,407,401.80
HERRAMIENTAS, REPARACIONES Y ACCESORIOS MENORES.	166,157.71	615,417.19
<b>TOTALES CAPÍTULO 2000</b>	<b>38,598,209.18</b>	<b>44,540,437.68</b>

**Nota:** Las transferencias realizadas para proporcionar suficiencia presupuestal a las partidas que conforman los diferentes capítulos del presupuesto del Instituto, son aprobados y autorizados por la Junta Estatal Ejecutiva.

#### OFICINAS CENTRALES

Bruselas No. 118 Col. Villa Universidad C.P. 58060 Tel. (443) 322 14 00, Morelia, Michoacán, México

#### OFICINAS DE CONTRALORÍA Y FISCALIZACIÓN

José Trinidad Esparza No. 31, Fracc. Arboledas Valladolid, C.P. 58337, Tels. (443) 334 0503 y 324 6476, Morelia, Michoacán, México

www.lem.org.mx

El capítulo 2000 de los ejercicios 2014 y 2015 contienen entre otros conceptos e importes, lo relativo a la papelería y documentación electoral con los importes siguientes:

CONCEPTO	IMPORTE
MATERIAL ELECTORAL	\$ 15'372,168.70
DOCUMENTACIÓN ELECTORAL	\$ 22'165,760.62
<b>TOTAL</b>	<b>\$ 37'537,929.32</b>

### III.2.4 Capítulo 3000. Servicios Generales

Se consideran las erogaciones destinadas a la adquisición de todo tipo de servicios que se contraten con particulares o instituciones del propio sector público; así como los servicios oficiales requeridos para el desempeño de las actividades administrativas del Instituto, que por efecto de la operación electoral, se incrementa, debido a la gestión y pago de servicios necesarios para el funcionamiento y organización del proceso electoral que se realizará durante el ejercicio fiscal 2015.

CAPITULO 3000		
3000 SERVICIOS GENERALES.	APROBADO	EJERCIDO
SERVICIOS BÁSICOS.	9,945,125.95	3,787,013.14
SERVICIOS DE ARRENDAMIENTO.	4,905,809.70	4,072,558.49
SERVICIOS PROFESIONALES, CIENTÍFICOS, TÉCNICOS Y/O	41,985,516.10	35,048,340.92
SERVICIOS FINANCIEROS, BANCARIOS Y COMERCIALES.	1,115,870.00	1,783,568.21
SERVICIOS DE INSTALACIÓN, REPARACIÓN, MANTENIMIENTO.	4,187,165.54	6,323,665.11
SERVICIOS DE COMUNICACIÓN SOCIAL Y PUBLICIDAD.	16,422,824.50	9,212,914.00
SERVICIOS DE TRASLADO Y VIATICOS.	21,308,883.84	5,940,299.99
SERVICIOS OFICIALES.	2,475,278.75	1,687,939.80
OTROS SERVICIOS GENERALES.	1,524,331.11	1,391,012.50
<b>TOTALES CAPÍTULO 3000</b>	<b>103,848,608.59</b>	<b>69,526,839.96</b>

**Nota:** Las transferencias realizadas para proporcionar suficiencia presupuestal a las partidas que conforman los diferentes capítulos del presupuesto del Instituto, son aprobados y autorizados por la Junta Estatal Ejecutiva.

#### OFICINAS CENTRALES

Bruselas No. 118 Col. Villa Universidad C.P. 58060 Tel. (443) 322 14 00, Morelia, Michoacán, México

#### OFICINAS DE CONTRALORÍA Y FISCALIZACIÓN

José Trinidad Esparza No. 31, Fracc. Arboledas Valladolid, C.P. 58337, Tels. (443) 334 0503 y 324 6476, Morelia, Michoacán, México

www.iem.org.mx

### III.2.5 Capítulo 4000. Transferencias

Se incluye la determinación y cálculo del financiamiento público para los partidos políticos que se deberán entregar en el ejercicio 2015.

CAPÍTULO 4000	
4000 TRANSFERENCIAS, ASIGNACIONES, SUBSIDIOS Y OTRAS AYUDAS	EJERCIDO
AYUDAS SOCIALES	211,820,379.28
<b>TOTALES CAPÍTULO 4000</b>	<b>211,820,379.28</b>

**Nota:** Las transferencias realizadas para proporcionar suficiencia presupuestal a las partidas que conforman los diferentes capítulos del presupuesto del Instituto, son aprobados y autorizados por la Junta Estatal Ejecutiva.

### III.2.6 Capítulo 5000. Bienes muebles, inmuebles e intangibles

Se consideran las erogaciones destinadas a la adquisición de toda clase de bienes muebles e inmuebles requeridos en el desempeño de las actividades de los Entes Públicos, los cuales corresponden a las adquisiciones de activos que por motivo del proceso electoral deberán de comprarse en el ejercicio fiscal 2015.

CAPÍTULO 5000		
5000 BIENES MUEBLES, INMUEBLES E INTANGIBLES.	APROBADO	EJERCIDO
MOBILIARIO Y EQUIPO DE ADMINISTRACIÓN.	420,200.00	1,353,212.91
MOBILIARIO, EQUIPO EDUCACIONAL Y RECREATIVO.	52,000.00	28,454.02
VEHÍCULOS Y EQUIPO DE TRANSPORTE.	0.00	1,488,000.00
MAQUINARIA, OTROS EQUIPOS Y HERRAMIENTAS.	0.00	60,300.28
ACTIVOS INTANGIBLES. *	0.00	22,833.74
<b>TOTALES CAPÍTULO 5000</b>	<b>472,200.00</b>	<b>2,928,800.95</b>

**Nota:** Las transferencias realizadas para proporcionar suficiencia presupuestal a las partidas que conforman los diferentes capítulos del presupuesto del Instituto, son aprobados y autorizados por la Junta Estatal Ejecutiva.

#### OFICINAS CENTRALES

Bruselas No. 118 Col. Villa Universidad C.P. 58060 Tel. (443) 322 14 00, Morelia, Michoacán, México.

#### OFICINAS DE CONTRALORÍA Y FISCALIZACIÓN

José Trinidad Esparza No. 31, Fracc. Arboledas Valladolid, C.P. 58337, Tels. (443) 334 0503 y 324 6476, Morelia, Michoacán, México

www.iem.org.mx



### III.3 Estado analítico de ingresos presupuestales

INGRESOS POR MULTAS A PRERROGATIVAS DE PARTIDOS POLÍTICOS						
	LEY DE		LEY DE		DEVENGADO	
	INGRESOS	+AMPLIACIONES	INGRESOS	INGRESOS	POR	
	ESTIMADA	-REDUCCIONES	MODIFICADA	RECAUDADOS	RECAUDAR	
<b>MULTAS A PARTIDOS POLITICOS</b>	<b>0.00</b>	<b>5,092,899.08</b>	<b>5,092,899.08</b>	<b>6,268,257.48</b>	<b>175,358.40</b>	
PAN	0.00	0.00	0.00	85,350.00	85,350.00	
PRI	0.00	0.00	0.00	90,008.40	90,008.40	
PRD	0.00	4,932,515.02	4,932,515.02	4,932,515.02	0.00	
PT	0.00	147,456.46	147,456.46	147,456.46	0.00	
MC	0.00	12,927.60	12,927.60	12,927.60	0.00	
<b>TOTALES</b>	<b>0.00</b>	<b>5,092,899.08</b>	<b>5,092,899.08</b>	<b>6,268,257.48</b>	<b>175,358.40</b>	

**Nota:** Las transferencias realizadas para proporcionar suficiencia presupuestal a las partidas que conforman los diferentes capítulos del presupuesto del Instituto, son aprobados y autorizados por la Junta Estatal Ejecutiva.

#### OFICINAS CENTRALES

Bruselas No. 118 Col. Villa Universidad C.P. 58060 Tel. (443) 322 14 00, Morelia, Michoacán, México

#### OFICINAS DE CONTRALORÍA Y FISCALIZACIÓN

José Trinidad Esparza No. 31, Fracc. Arboledas Valladolid, C.P. 58337, Tels. (443) 334 0503 y 324 6476, Morelia, Michoacán, México

[www.iem.org.mx](http://www.iem.org.mx)

### III.4 Transferencias

Periodo reportado	Concepto de los recursos autogenerados	Monto del recurso	Vínculo al informe sobre su aplicación
Enero 2015	Intereses bancarios	\$ 61,854.52	Productos alimenticios
Enero 2015	Multas a partidos políticos	\$ 686,834.45	Vestuario y uniformes
Enero 2015	Venta de activos	\$ 35,000.00	Vestuario y uniformes
Enero 2015	Reintegro de depósito por gastos de hospedaje	\$ 68,759.05	Gastos para operativos y trabajos de campo
Febrero 2015	Intereses bancarios	\$ 62,437.92	Gastos para operativos y trabajos de campo
Febrero 2015	Multas a partidos políticos	\$ 473,277.53	Adquisición de equipo de transporte
Febrero 2015	Venta de activos	\$ 388,000.00	Adquisición de equipo de transporte
Marzo 2015	Intereses bancarios	\$ 75,102.62	Arrendamiento de fotocopiadoras, adquisición de bienes informáticos
Marzo 2015	Multas a partidos políticos	\$ 407,478.36	Productos alimenticios, pasajes terrestres, gastos para operativos y trabajos de campo
Marzo 2015	Recuperación de incapacidades	\$ 10,427.40	Refacciones y accesorios menores, otros servicios profesionales
Marzo 2015	Venta de activos	\$ 23,500.00	Otros servicios profesionales
Abril 2015	Intereses bancarios	\$ 86,135.91	Adquisición de sistema de aire acondicionado, arrendamiento de fotocopiadoras, utensilios para el servicio de alimentación
Abril 2015	Multas a partidos políticos	\$ 375,315.21	Pasajes terrestres, nacionales, gastos para operativos y trabajo de campo, servicios profesionales, servicios comerciales, servicios de conducción de señales analógicas, refacciones y accesorios
Abril 2015	Recuperación de incapacidades	\$ 1,960.55	Servicio postal, refacciones y accesorios
Abril 2015	Ingresos varios	\$ 55.00	Otros servicios
Abril 2015	Venta de activos	\$ 50,500.00	Adquisición de software y bienes informáticos, material de limpieza, herramientas menores
Mayo 2015	Intereses bancarios	\$ 59,303.21	Material de limpieza, utensilios, refacciones y accesorios menores, servicios bancarios y financieros, mantenimiento y conservación de bienes informáticos

#### OFICINAS CENTRALES

Bruselas No. 118 Col. Villa Universidad C.P. 58060 Tel. (443) 322 14 00, Morelia, Michoacán, México

#### OFICINAS DE CONTRALORÍA Y FISCALIZACIÓN

José Trinidad Esparza No. 31, Fracc. Arboledas Valladolid, C.P. 58337, Tels. (443) 334 0503 y 324 6476, Morelia, Michoacán, México

www.iem.org.mx

Mayo 2015	Multas a partidos políticos	\$ 421,590.36	Productos alimenticios, arrendamiento de fotocopiadoras, pasajes terrestres, gastos para operativos y trabajos de campo, gastos de orden social, adquisición de bienes informáticos, otros servicios comerciales
Mayo 2015	Recuperación de pólizas de seguros	\$ 19,810.00	Servicio postal, materiales complementarios, otros materiales y artículos de construcción, herramientas menores
Mayo 2015	Ingresos varios	\$ 53.76	Gastos menores
Junio 2015	Intereses bancarios	\$ 43,203.99	Fletes y maniobras
Junio 2015	Multas a partidos políticos	\$ 407,310.44	Productos alimenticios, servicio postal, arrendamiento de fotocopiadoras
Junio 2015	Venta de activos	\$ 1'245,900.00	Productos alimenticios
Junio 2015	Venta de otros	\$ 51,100.00	Arrendamiento de fotocopiadoras
Junio 2015	Ingresos varios	\$ 2,180.16	Arrendamiento de fotocopiadoras
Junio 2015	Otros ingresos no identificados	\$ 3,088.19	Refacciones y accesorios menores de edificios
Julio 2015	Intereses bancarios	\$ 74,202.48	
Julio 2015	Multas a partidos políticos	\$ 388,882.99	Refacciones y accesorios p/equipo de cómputo, combustible, lubricantes y aditivos, servicio postal.
Julio 2015	Venta de activos	\$ 336,600.00	Arrendamiento de fotocopiadoras, otros servicios profesionales y comerciales, productos alimenticios para personal en las instalaciones.
Julio 2015	Venta de otros	\$ 25,500.00	Materiales complementarios, servicios de conducción de señales analógicas y digitales, gastos para operativos y trabajos de campo en áreas rurales.
Julio 2015	Recuperación de incapacidades	\$ 57,156.10	Otros servicios y pasajes terrestres nacionales.
Julio 2015	Ingresos varios	\$ 3,633.41	Servicio postal.
Agosto 2015	Intereses bancarios	\$ 54,379.87	Gastos para operativos y trabajos de campo en áreas rurales y otros servicios.
Agosto 2015	Multas a partidos políticos	\$ 379,877.25	Otros servicios profesionales, combustible, lubricantes y aditivos, productos alimenticios para el personal en las instalaciones.

**OFICINAS CENTRALES**

Bruselas No. 118 Col. Villa Universidad C.P. 58060 Tel. (443) 322 14 00, Morelia, Michoacán, México

**OFICINAS DE CONTRALORÍA Y FISCALIZACIÓN**

José Trinidad Esparza No. 31, Fracc. Arboledas Valladolid, C.P. 58337, Tels. (443) 334 0503 y 324 6476, Morelia, Michoacán, México

www.iem.org.mx

Agosto 2015	Venta de activos	\$ 50,700.00	Materiales y útiles de oficina, productos alimenticios para personal derivado de actividades extraordinarias, refacciones y accesorios para equipo de cómputo, bienes informáticos, comisiones bancarias.
Agosto 2015	Venta de otros	\$ 2,000.00	Herramientas menores, gastos de instalación y mantenimiento de oficinas, pasajes terrestres nacionales.
Septiembre 2015	Intereses bancarios	\$ 48,865.48	Material de limpieza, productos alimenticios para el personal, servicio postal.
Septiembre 2015	Multas a partidos políticos	\$ 370,958.82	Gastos para operativos y trabajos de campo en áreas rurales, otros servicios profesionales, arrendamiento de fotocopiadoras, combustibles y lubricantes, otros servicios.
Septiembre 2015	Venta de activos	\$ 2,300.00	Materiales y útiles de impresión y reproducción, otros servicios comerciales.
Septiembre 2015	Venta de otros	\$ 400.00	Comisiones bancarias.
Septiembre 2015	Ingresos varios	\$ 28,000.00	Adquisición de Software, bienes informáticos, refacciones y accesorios para equipo de cómputo.
Octubre 2015	Multas a partidos políticos	\$ 451,124.15	Combustible, servicio de creación y difusión, arrendamiento de fotocopiadoras, gastos para operativos y trabajos de campo en área rural.
Octubre 2015	Venta de activos	\$ 57,156.10	Productos alimenticios para personal en las instalaciones.
Octubre 2015	Ingresos varios	\$ 2,000.80	Servicio postal.
Octubre 2015	Intereses bancarios	\$ 42,566.10	Material de limpieza, refacciones y accesorios menores de edificios, mobiliario y equipo de transporte.
Noviembre 2015	Multas a partidos políticos	330,114.55	Productos alimenticios para el personal en las instalaciones, Productos alimenticios para el personal derivado de actividades extraordinarias, material de limpieza, Servicios de conducción de señales analógicas y digitales, servicio postal, arrendamiento de fotocopiadoras, comisiones bancarias, gastos para operativos y trabajos de campo, otros servicios.
Noviembre 2015	Ingresos varios	3,136.48	Refacciones y accesorios menores de edificios, mobiliario, materiales complementarios.

**OFICINAS CENTRALES**

Bruselas No. 118 Col. Villa Universidad C.P. 58060 Tel. (443) 322 14 00, Morelia, Michoacán, México

**OFICINAS DE CONTRALORÍA Y FISCALIZACIÓN**

José Trinidad Esparza No. 31, Fracc. Arboledas Valladolid, C.P. 58337, Tels. (443) 334 0503 y 324 6476, Morelia, Michoacán, México

www.iem.org.mx

Noviembre 2015	Intereses bancarios	25,416.90	Utensilios para el servicio de alimentación, refacciones y accesorios para equipo de cómputo, otros arrendamientos.
Noviembre 2015	Recuperación de pólizas de seguros	8,000.00	Gastos de instalación y mantenimiento de oficinas, pasajes terrestres nacionales, software.
Diciembre 2015	Multas a partidos políticos	\$ 490,143.37	Material de limpieza, Materiales complementarios, refacciones y accesorios menores, servicio postal, comisiones bancarias, Gastos para operativos y trabajos de campo, otros servicios.
Diciembre 2015	Ingresos varios	\$ 501.19	Otros servicios comerciales.
Diciembre 2015	Intereses bancarios	\$ 60,621.46	Herramientas y máquinas herramienta, software.
Diciembre 2015	Otros ingresos no identificados	\$ 385.24	Otros arrendamientos.
Diciembre 2015	Recuperación de incapacidades	\$ 4,316.00	Combustibles y aditivos.
Diciembre 2015	Venta de activos	\$ 12,000.00	Gastos de instalación y mantenimiento de oficinas, combustibles y aditivos.

**OFICINAS CENTRALES**

Bruselas No. 118 Col. Villa Universidad C.P. 58060 Tel. (443) 322 14 00, Morelia, Michoacán, México

**OFICINAS DE CONTRALORÍA Y FISCALIZACIÓN**

José Trinidad Esparza No. 31, Fracc. Arboledas Valladolid, C.P. 58337, Tels. (443) 334 0503 y 324 6476, Morelia, Michoacán, México

[www.iem.org.mx](http://www.iem.org.mx)

**IV. PRESUPUESTO EJERCIDO EN EL PROCESO ELECTORAL EXTRAORDINARIO 2015 - 2016**

**IV.1 Presupuesto Ejercido**

El presupuesto ejercido para la elección extraordinaria de la fórmula de diputados de distrito XII con cabecera en Hidalgo, Michoacán, y la relativa al ayuntamiento de Sahuayo, Michoacán, se presenta de la siguiente manera:

PROCESO ELECTORAL EXTRAORDINARIO 2015		
CAPÍTULO	DESCRIPCIÓN	PRESUPUESTO EJERCIDO
1000	SERVICIOS PERSONALES	\$ 9,111,630.20
2000	MATERIALES Y SUMINISTROS	\$ 5,579,093.53
3000	SERVICIOS GENERALES	\$ 8,962,734.40
4000	SUBSIDIOS Y TRANSFERENCIAS	\$ 4,218,154.06
<b>TOTAL</b>		<b>\$ 27,871,612.19</b>

**PRESUPUESTO EJERCIDO 2015**

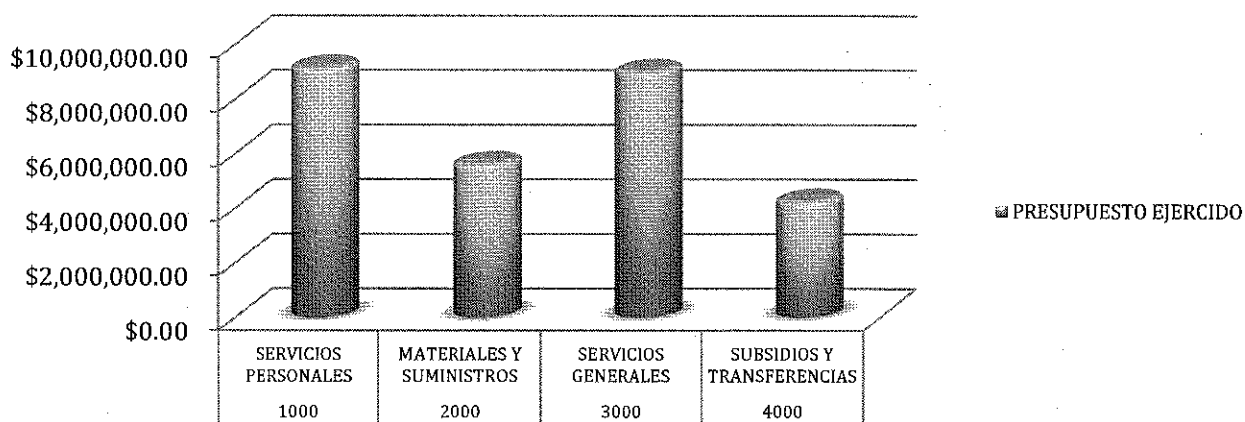

**OFICINAS CENTRALES**

Bruselas No. 118 Col. Villa Universidad C.P. 58060 Tel. (443) 322 14 00, Morelia, Michoacán, México

**OFICINAS DE CONTRALORÍA Y FISCALIZACIÓN**

José Trinidad Esparza No. 31, Fracc. Arboledas Valladolid, C.P. 58337, Tels. (443) 334 0503 y 324 6476, Morelia, Michoacán, México

www.iem.org.mx

IV.2 Plantilla de personal en proceso electoral extraordinario 2015 – 2016

**PLANTILLA EN PROCESO ELECTORAL EXTRAORDINARIO 2015**

**PERMANENTES**

CANTIDAD	CATEGORÍA
1	PRESIDENTE
6	CONSEJEROS
1	SECRETARIO EJECUTIVO
4	VOCAL
1	TITULAR DE LA UNIDAD DE FISCALIZACION
1	CONTRALOR
1	SECRETARIO PARTICULAR
4	JEFE DE UNIDAD "A"
1	JEFE DE DEPARTAMENTO "A"
13	JEFE DE DEPARTAMENTO "B"
2	JEFE DE DEPARTAMENTO "C"
2	TECNICO ESPECIALIZADO ECONOMICO ADMINISTRATIVO
19	TECNICO PROFESIONAL "A"
3	TECNICO PROFESIONAL "B"
1	AUXILIAR "A"
1	SECRETARIA "A"
<b>61</b>	

**PLANTILLA DICIEMBRE DE 2014**

**EVENTUALES**

CANTIDAD	CATEGORÍA
1	JEFA DE UNIDAD DEL VOTO DE LOS MICHOACANOS
1	JEFE DE DEPARTAMENTO "D"
3	JEFE DE DEPARTAMENTO "E"
1	COORDINADOR DE ENLACES
1	ASESOR DE LA UNIDAD DE ORGANOS DESCONCENTRADOS
4	TÉCNICO ESPECIALIZADO "E"
19	ENLACE ELECTORAL
9	TÉCNICO PROFESIONAL "D"
7	TÉCNICO PROFESIONAL "E"
1	TÉCNICO PROFESIONAL "F"
1	AUXILIAR "D"
1	AUXILIAR "E"
1	SECRETARIA "E"
<b>50</b>	

**OFICINAS CENTRALES**

Bruselas No. 118 Col. Villa Universidad C.P. 58060 Tel. (443) 322 14 00, Morelia, Michoacán, México

**OFICINAS DE CONTRALORÍA Y FISCALIZACIÓN**

José Trinidad Esparza No. 31, Fracc. Arboledas Valladolid, C.P. 58337, Tels. (443) 334 0503 y 324 6476, Morelia, Michoacán, México

www.iem.org.mx

#### IV.2.1 Plantilla de personal en proceso electoral extraordinario 2015 – 2016 en Órganos Desconcentrados

PERSONAL DE LOS COMITES			
	HIDALGO	SAHUAYO	TOTAL
INTEGRANTES	22	6	28
CONSEJEROS	20	4	24
<b>TOTAL</b>	<b>42</b>	<b>10</b>	<b>52</b>

#### OFICINAS CENTRALES

Bruselas No. 118 Col. Villa Universidad C.P. 58060 Tel. (443) 322 14 00, Morelia, Michoacán, México

#### OFICINAS DE CONTRALORÍA Y FISCALIZACIÓN

José Trinidad Esparza No. 31, Fracc. Arboledas Valladolid, C.P. 58337, Tels. (443) 334 0503 y 324 6476, Morelia, Michoacán, México  
www.iem.org.mx



## V. EJERCICIO 2016

DESCRIPCIÓN	IMPORTE
PROYECTO DE PRESUPUESTO 2016 APROBADO POR EL CONSEJO GENERAL DEL INSTITUTO	\$ 250,014,370.08
PRESUPUESTO 2016 APROBADO POR GOBIERNO DEL ESTADO DE MICHOACÁN	\$ 224,376,743.00

### V.1 PRESUPUESTO EJERCIDO EJERCICIO 2016

EJERCICIO DEL GASTO 2016					
CAPÍTULO	DESCRIPCIÓN	ENERO	FEBRERO	MARZO	ABRIL
1000	SERVICIOS PERSONALES	\$3,718,148.13	\$ 4,260,199.94	\$ 6,483,977.37	\$ 4,171,767.12
2000	MATERIALES Y SUMINISTROS	\$ 19,351.89	\$ 92,415.57	\$ 116,869.41	\$ 107,147.24
3000	SERVICIOS GENERALES	\$ 228,461.75	\$ 1,405,780.31	\$ 1,266,222.09	\$ 1,345,924.53
4000	TRANSFERENCIAS Y ASIGNACIONES	-	\$30,625,776.30	\$12,141,473.99	\$12,827,920.09
5000	BIENES MUEBLES E INMUEBLES	-	-	-	\$ 183,669.49
<b>TOTALES</b>		<b>\$3,965,961.77</b>	<b>\$36,384,172.12</b>	<b>\$20,008,542.86</b>	<b>\$18,636,428.47</b>

### V.2 PRERROGATIVAS ENTREGADAS A PARTIDOS POLÍTICOS DURANTE EL PRIMER CUATRIMESTRE DEL EJERCICIO 2016.

CAPÍTULO	DESCRIPCIÓN	ENERO	FEBRERO	MARZO	ABRIL
	TRANSFERENCIAS, ASIGNACIONES Y SUBSIDIOS				
4000	AYUDAS SOCIALES	-	30,625,776.30	12,141,473.99	12,827,920.09
	FINANCIAMIENTO PÚBLICO A PARTIDOS POLÍTICOS				
<b>TOTAL</b>		<b>0.00</b>	<b>30,625,776.30</b>	<b>12,141,473.99</b>	<b>12,827,920.09</b>

#### OFICINAS CENTRALES

Bruselas No. 118 Col. Villa Universidad C.P. 58060 Tel. (443) 322 14 00, Morelia, Michoacán, México

#### OFICINAS DE CONTRALORÍA Y FISCALIZACIÓN

José Trinidad Esparza No. 31, Fracc. Arboledas Valladolid, C.P. 58337, Tels. (443) 334 0503 y 324 6476, Morelia, Michoacán, México

www.iem.org.mx

V.3 PLANTILLA DEL PERSONAL DEL PRIMER CUATRIMESTRE DEL EJERCICIO 2016

PLANTILLA AL MES DE ABRIL 2016

PERMANENTES

CANTIDAD	CATEGORÍA
1	PRESIDENTE
6	CONSEJERO ELECTORAL
1	SECRETARIO EJECUTIVO
4	VOCAL
1	CONTRALOR INTERNO
1	JEFE DE UNIDAD FISCALIZACIÓN "A"
1	SECRETARIO PARTICULAR
4	JEFE DE UNIDAD "A"
1	JEFE DE DEPARTAMENTO "A"
14	JEFE DE DEPARTAMENTO "B"
2	JEFE DE DEPARTAMENTO "C"
1	ASESOR ÁREA ADMINISTRACIÓN
1	ASESOR PRESIDENCIA
2	TÉCNICO ESPECIALIZADO ECONOMICO ADMINISTRATIVO
18	TÉCNICO PROFESIONAL "A"
3	TÉCNICO PROFESIONAL "B"
1	AUXILIAR "A"
1	SECRETARIA "A"

63

PLANTILLA AL MES DE ABRIL 2016

EVENTUALES

CANTIDAD	CATEGORÍA
4	JEFE DE DEPARTAMENTO "E"
5	TÉCNICO ESPECIALIZADO "E"
9	ENLACE ELECTORAL
12	TÉCNICO PROFESIONAL "D"
5	TÉCNICO PROFESIONAL "D" ASIMILADO A SALARIOS
10	TÉCNICO PROFESIONAL "E"
7	TÉCNICO PROFESIONAL "F"
2	TÉCNICO PROFESIONAL "F" ASIMILADO A SALARIOS
1	AUXILIAR
3	AUXILIAR "D"
2	AUXILIAR "E"
1	SECRETARIA "E"

61

OFICINAS CENTRALES

Bruselas No. 118 Col. Villa Universidad C.P. 58060 Tel. (443) 322 14 00, Morelia, Michoacán, México

OFICINAS DE CONTRALORÍA Y FISCALIZACIÓN

José Trinidad Esparza No. 31, Fracc. Arboledas Valladolid, C.P. 58337, Tels. (443) 334 0503 y 324 6476, Morelia, Michoacán, México.  
www.iem.org.mx

V.4 TRANSFERENCIAS

Periodo reportado	Concepto de los recursos autogenerados	Monto del recurso	Vinculo al Informe sobre su aplicación
Enero 2016	Intereses bancarios	46,960.76	Compensaciones por servicios eventuales, mantenimiento y conservación de edificios, viáticos nacionales y gastos para operativos
Enero 2016	Recuperación de incapacidades del IMSS	39,081.80	Mantenimiento y conservación de vehículos y honorarios asimilables
Febrero 2016	Intereses bancarios	44,322.33	Servicio postal y gastos para operativos y trabajos de campo
Febrero 2016	Multas a partidos políticos	994,515.83	Congresos y convenciones, otros servicios profesionales, viáticos para servidores público, servicio de limpieza, pasajes aéreos nacionales
Febrero 2016	Recuperación de incapacidades del IMSS	39,081.80	Materiales complementarios, compensaciones por servicios eventuales, servicio telefónico convencional
Febrero 2016	Ingresos varios	31,262.00	Servicios de recreación y difusión de contenido exclusivo internet
Marzo 2016	Intereses bancarios	50,798.73	Servicio telefónico convencional, servicio de limpieza
Marzo 2016	Multas a partidos políticos	583,190.18	Mantenimiento y conservación de edificios y de vehículos terrestres, congresos y convenciones, gastos para operativos, pasajes aéreos nacionales, servicios de recreación y difusión de contenido exclusivo en internet
Marzo 2016	Recuperación de incapacidades	13,926.85	Material eléctrico, materiales, accs. Y suministros médicos, otros materiales y artículos de construcción
Marzo 2016	Ingresos varios	0.36	
Abril 2016	Intereses bancarios	52,394.66	Servicio telefónico convencional, mantenimiento y conservación de vehículos terrestres, compensaciones por servicios eventuales, materiales complementarios, material eléctrico
Abril 2016	Multas a partidos políticos	384,802.78	Mantenimiento y conservación de inmuebles, Congresos y convenciones, gastos para alimentación de servidores públicos, Gastos para operativos y trabajos de campo, viáticos nacionales, Servicio de limpieza, servicios de capacitación a servidores públicos, otros materiales y artículos de construcción Servicio de informática, Servicios integrales, comisiones bancarias.
Abril 2016	Ingresos varios	5,502.45	Gastos de instalación y mantenimiento de oficinas, servicio postal

OFICINAS CENTRALES

Bruselas No. 118 Col. Villa Universidad C.P. 58060 Tel. (443) 322 14 00, Morelia, Michoacán, México

OFICINAS DE CONTRALORÍA Y FISCALIZACIÓN

José Trinidad Esparza No. 31, Fracc. Arboledas Valladolid, C.P. 58337, Tels. (443) 334 0503 y 324 6476, Morelia, Michoacán, México

www.iem.org.mx

**VI. ACTIVIDADES REALIZADAS POR LA VOCALÍA DE ADMINISTRACIÓN DURANTE EL PERIODO DE ENERO AL MES DE ABRIL DEL EJERCICIO 2016 A LAS CUALES LA COMISIÓN DE ADMINISTRACIÓN Y PRERROGATIVAS DIO SEGUIMIENTO:**

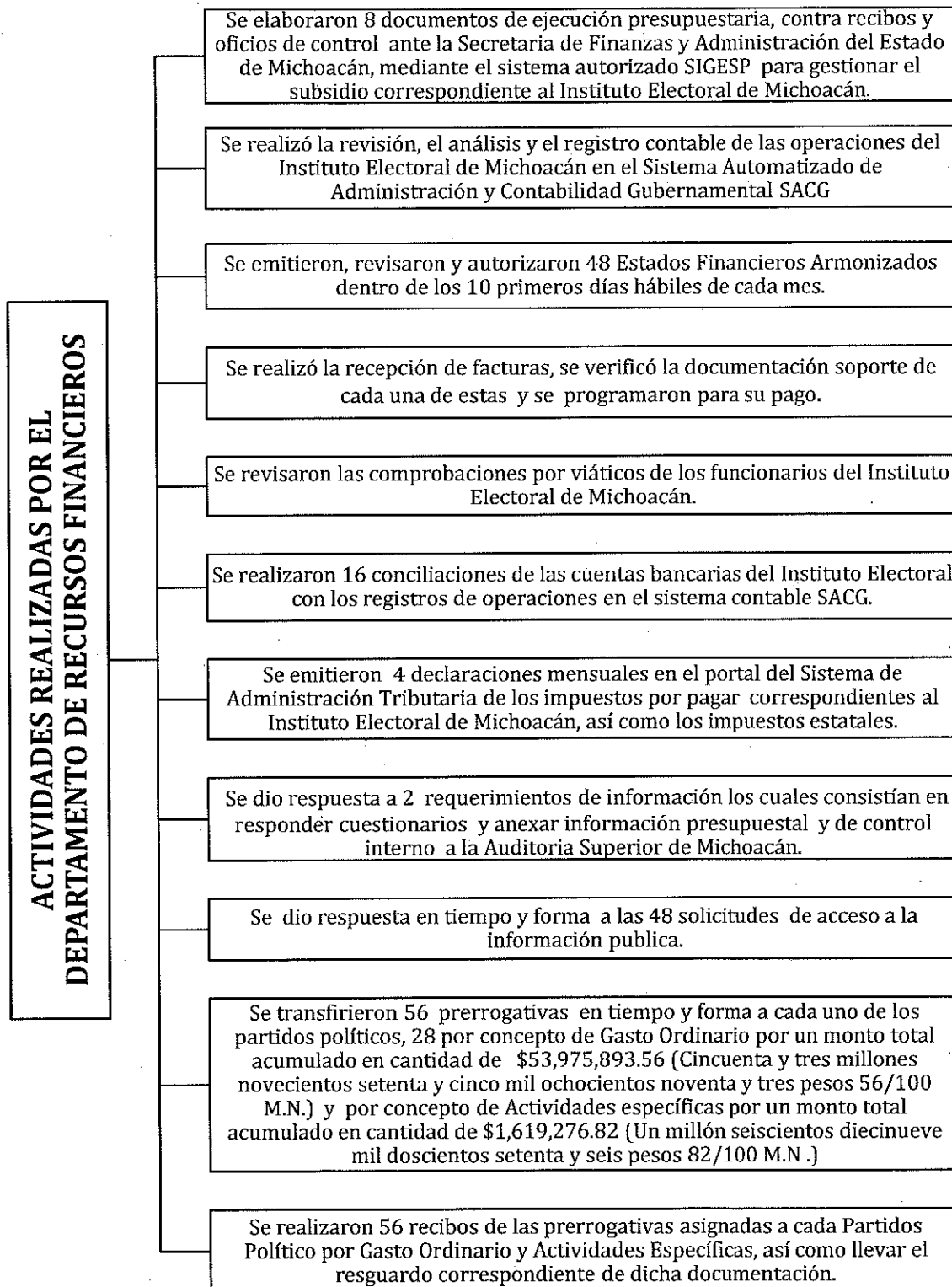

**OFICINAS CENTRALES**

Bruselas No. 118 Col. Villa Universidad C.P. 58060 Tel. (443) 322 14 00, Morelia, Michoacán, México

**OFICINAS DE CONTRALORÍA Y FISCALIZACIÓN**

José Trinidad Esparza No. 31, Fracc. Arboledas Valladolid, C.P. 58337, Tels. (443) 334 0503 y 324 6476, Morelia, Michoacán, México

www.iem.org.mx

**ACTIVIDADES REALIZADAS POR EL DEPARTAMENTO DE RECURSOS MATERIALES**

- Se realizó la actualización del padrón de proveedores.
- Se gestionó el cambio de placas del parque vehicular.
- Se verificó el parque vehicular.
- Se adquirieron bienes y servicios para el abastecimiento del Órgano Central.
- Se atendieron quejas de servicios de comunicación.
- Se elaboraron contrataciones de proveedores de conformidad con la legislación estatal.
- Se elaboraron coffee breaks para 15 eventos y 80 box lunch.
- Se apoyó a las diferentes áreas del Instituto Electoral de Michoacán en la parte de logística y traslado de personal a diferentes lugares en el interior y fuera del Estado.
- Se gestionó el mantenimiento preventivo y correctivo del parque vehicular del Instituto Electoral de Michoacán.
- Se realizaron 10 servicios de mantenimiento al área de jardín y 10 servicios de mantenimiento eléctrico y 12 de conservación de edificio.
- Actualización de inventario y resguardos 2016.
- Se apoyó en la realización del proyecto de presupuesto 2017.
- Se apoyó en la logística del traslado de papelería del área de Fiscalización a los partidos políticos.
- Traslado de material de bodega ubicado en la colonia Viveros a bodega central.
- Revisión de inventario en buen estado y el que esté para baja o donación a instituciones.
- Se gestionó la adquisición de dos motocicletas para el área de oficialía electoral

**OFICINAS CENTRALES**

Bruselas No. 118 Col. Villa Universidad C.P. 58060 Tel. (443) 322 14 00, Morelia, Michoacán, México

**OFICINAS DE CONTRALORÍA Y FISCALIZACIÓN**

José Trinidad Esparza No. 31, Fracc. Arboledas Valladolid, C.P. 58337, Tels. (443) 334 0503 y 324 6476, Morelia, Michoacán, México

www.iem.org.mx

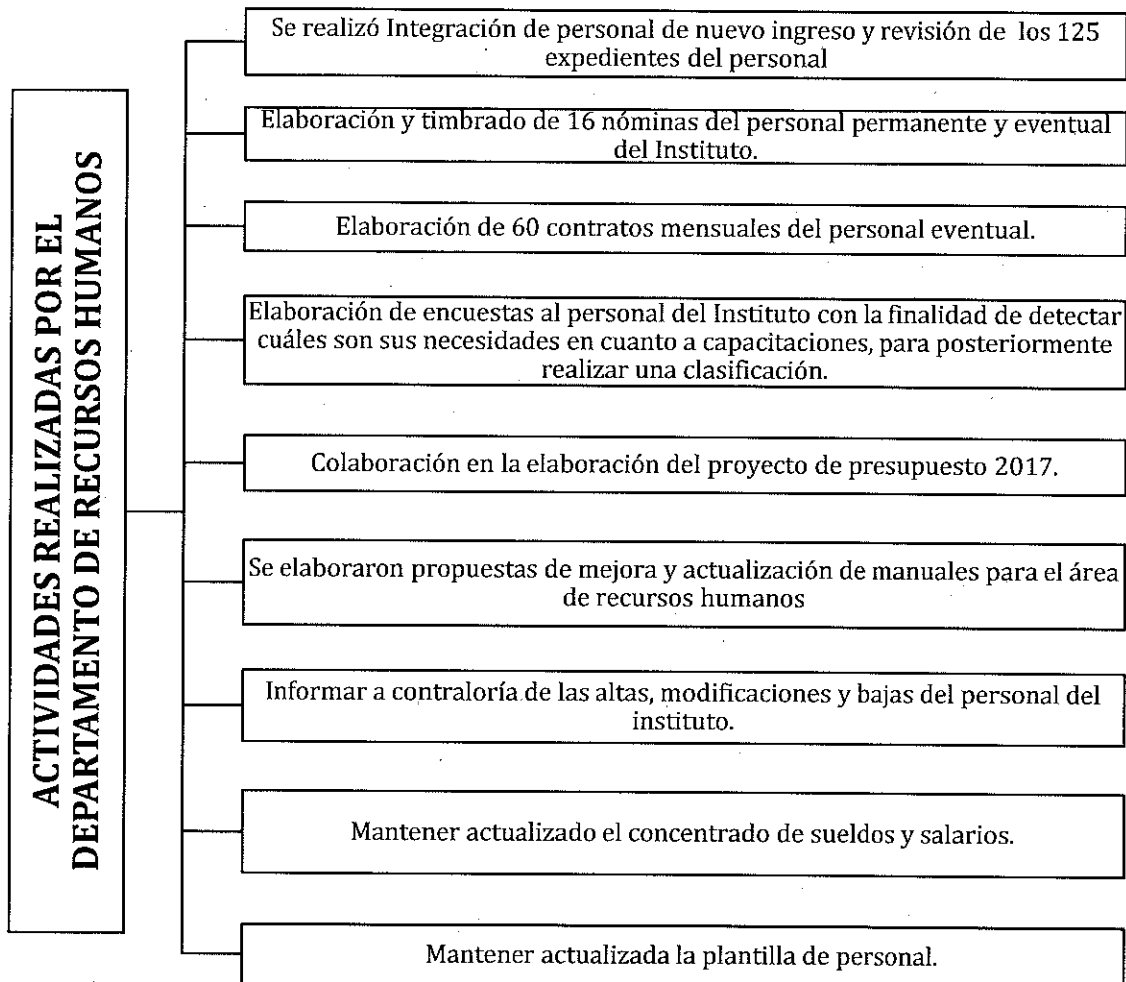

**OFICINAS CENTRALES**

Bruselas No. 118 Col. Villa Universidad C.P. 58060 Tel. (443) 322 14 00, Morelia, Michoacán, México

**OFICINAS DE CONTRALORÍA Y FISCALIZACIÓN**

José Trinidad Esparza No. 31, Fracc. Arboledas Valladolid, C.P. 58337, Tels. (443) 334 0503 y 324 6476, Morelia, Michoacán, México

[www.iem.org.mx](http://www.iem.org.mx)

## VII. ACTIVIDADES A DESARROLLAR PARA EL EJERCICIO 2016 – 2017 DE LA COMISIÓN DE ADMINISTRACIÓN Y PRERROGATIVAS

En atención a los criterios emitidos por el Instituto Nacional Electoral en materia del Servicio Profesional Electoral, así como de la modernización de las estructuras y actividades del Instituto Electoral de Michoacán, se emitió un nuevo organigrama en el cual se requiere que los puestos que no formen parte del Servicio Profesional Electoral, sean motivo de evaluación, así como de capacitación permanente.

Por ello, la Comisión conjuntamente con los trabajos de la Vocalía, realizan trabajos necesarios para contar con lineamientos para la evaluación del personal del IEM, así como de un programa de capacitación para dicho personal, y con ello garantizar la profesionalización necesaria para que las acciones del IEM se realicen con mayor apego a las normas y en cumplimiento de principios de eficacia y eficiencia.

La Vocalía conjuntamente con el Presidente de la Comisión, realizarán los trabajos necesarios para poder contar con dichos documentos dentro de los siguientes meses, y poder implementar el Servicio Profesional Electoral y la modernización de las estructuras, funciones y evaluar bajo criterios modernos a todo el personal administrativo del Instituto.

De igual forma, se realizarán las actividades necesarias para poder actualizar y modernizar los procedimientos de las diversas áreas del Instituto, empezando con las de la Vocalía de Administración y Prerrogativas, y en de forma específica, con los manuales que ya se tienen aprobados de dicha vocalía.

Posteriormente se emitirán otros que se requieren de cada una de las áreas del instituto.

### VII.1 PLAN DE TRABAJO DE LA COMISIÓN DE ADMINISTRACIÓN 2016 - 2017

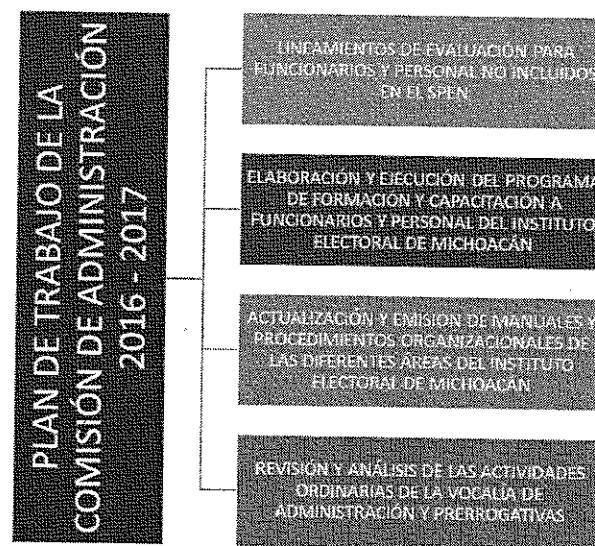

#### OFICINAS CENTRALES

Bruseelas No. 118 Col. Villa Universidad C.P. 58060 Tel. (443) 322 14 00, Morelia, Michoacán, México

#### OFICINAS DE CONTRALORÍA Y FISCALIZACIÓN

José Trinidad Esparza No. 31, Fracc. Arboledas Valladolid, C.P. 58337, Tels. (443) 334 0503 y 324 6476, Morelia, Michoacán, México

[www.iem.org.mx](http://www.iem.org.mx)

El contenido del presente informe fue aprobado por unanimidad de votos de los integrantes de la Comisión de Administración y Prerrogativas del Instituto Electoral de Michoacán en Sesión Ordinaria del 1 de junio de 2016 dos mil dieciséis.

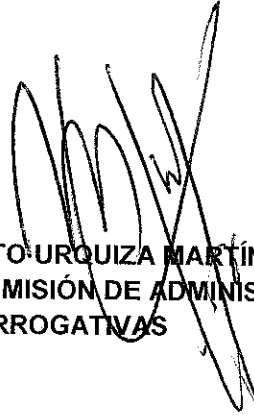

**MTRO. HUMBERTO URQUIZA MARTÍNEZ**  
**PRESIDENTE DE LA COMISIÓN DE ADMINISTRACIÓN**  
**Y PRERROGATIVAS**



**MTRO. JAIME RIVERA VELAZQUEZ**  
**CONSEJERO ELECTORAL**  
**INTEGRANTE DE LA COMISIÓN**

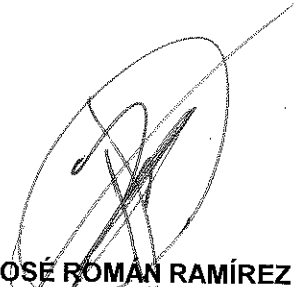

**LIC. JOSÉ ROMÁN RAMÍREZ VARGAS**  
**CONSEJERO ELECTORAL**  
**INTEGRANTE DE LA COMISIÓN**



**C.P. NORMA GASPAR FLORES**  
**VOCAL DE ADMINISTRACIÓN Y PRERROGATIVAS**

**OFICINAS CENTRALES**

Bruselas No. 118 Col. Villa Universidad C.P. 58060 Tel. (443) 322 14 00, Morelia, Michoacán, México

**OFICINAS DE CONTRALORÍA Y FISCALIZACIÓN**

José Trinidad Esparza No. 31, Fracc. Arboledas Valladolid, C.P. 58337, Tels. (443) 334 0503 y 324 6476, Morelia, Michoacán, México.  
[www.iem.org.mx](http://www.iem.org.mx)